Installation Verteiler 14TE Wandgehäuse Aufputz AK Verteilerkasten

86,60 € *

* Preise inkl. gesetzlicher MwSt. zzgl.Versandkosten

Marke: Spelsberg
Bestell-Nr.: 52-625-01840

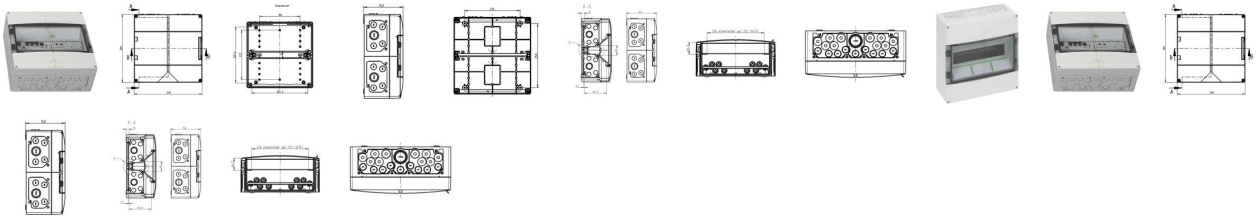

Stromverteiler Verteilergehäuse Installations Verteiler Anschlusskasten Kleinverteiler für Sicherungsautomaten, Schütz, Netzteile, Dimmer oder Überspannungsableiter usw. Wandverteiler, Verteiler,Universal Verteilerkasten, Aufputzverteiler, Stromkasten, Installationsverteiler, Stromverteiler,

Anschlusskasten Kleinverteiler für Sicherungsautomaten, Schütz, Netzteile, Dimmer oder Überspannungsableiter usw.

- **IP65 Kleinverteiler** nach DIN 43871/VDE 0603 aus
- Material schlagfester Kunststoff
- Inklusive PE/N-Klemme, Doppelmembranstutzen
- Abdeckstreifen, Beschriftungsleisten
- Montageart Aufbau / Aufputz
- Anzahl der Reihen 1
- **Breite in Teilungseinheiten 14 intern**
- INFO 14xTE (1TE=18mm) die einbaubar sind z.B. 14x 1TE Sicherungsautomaten
- TE Breite somit 252mm und TE Höhe 46,2mm
- Art des Deckels mit Ausschnitt
- **Mit transparentem Deckel Ja**
- Werkstoff des Gehäuses Kunststoff
- Abmessungen des Verteilers:
- **Höhe 300 mm / Breite 300 mm / Tiefe 142 mm**
- **DIN-Schiene TS35 Ja integriert 250mm**

- Mit Montageplatte Nein
- Anbaumöglichkeit Nein
- EMV-Ausführung Nein
- Farbe: Grau RAL7035
- Schutzart (IP) IP65
- Gewicht: 2800g

Inklusive Abdeck- und Beschriftungsstreifen, zusätzlichen Doppelmembranstutzen und weiterem Zubehör wie Kabeleinführungen Muffen usw.